

Detailschnitt 2

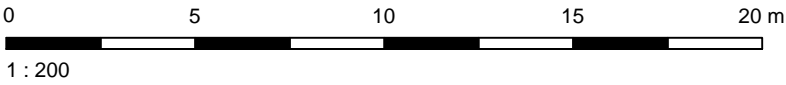

D			
C			
B			
A			
Änderungen		Datum	Geprüft

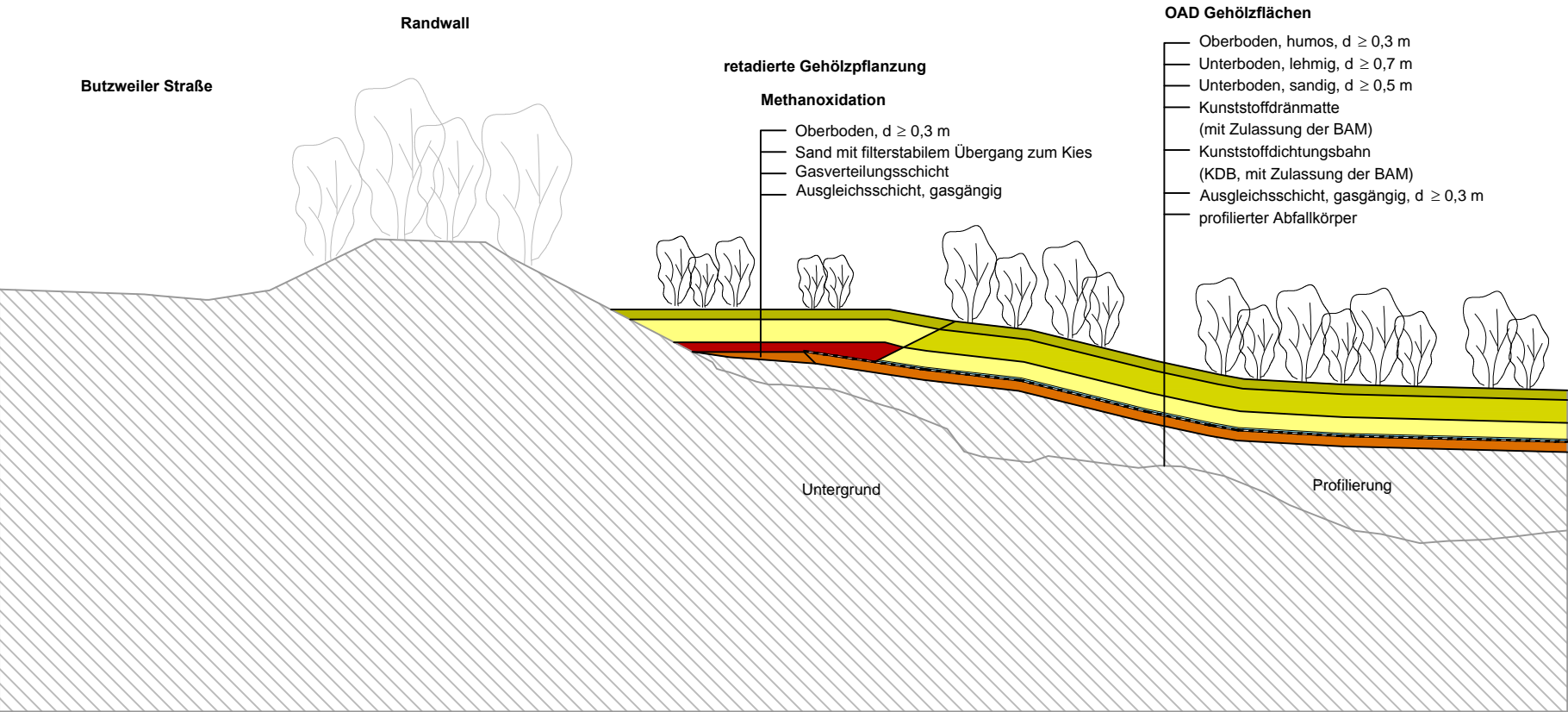

**melchior + wittpohl**  
Ingenieurgesellschaft

Rödingsmarkt 43  
20459 Hamburg  
Tel. 040/430950-0  
Fax 040/430950-20  
info@mplusw.de

**Dr. Born - Dr. Ermel GmbH**  
-Ingenieure-  
  
Finienweg 7  
28832 Achim  
Tel.: 04202/7580  
Fax: 04202/758500  
E-Mail: info@born-ermel.de  
http://www.born-ermel.de





**L.A.U.B.**  
GESELLSCHAFT FÜR LANDSCHAFTSANALYSE UND UMWELTBEWERTUNG mbH



**Stadt Köln**

Umwelt- und Verbraucherschutzamt  
Willy-Brandt-Platz 2  
20679 Köln

Stilllegung Altdeponie Butzweilerstraße (AL 40603)  
  
Genehmigungsplanung  
  
**Detailschnitt 2**

Anlage  
  
**9.2**

Projekt Nr.: 10-050	Maßstab: 1:200	Gezeichnet : <b>kä</b>
Zeichnung Nr.: G-S-06_02	Datum: 30.01.2013	Bearbeitet: <b>d</b>
Datei: G-S-06_11.dwg	Blattgröße: DIN A3	Geprüft: <b>m</b>