

Detailschnitt 3

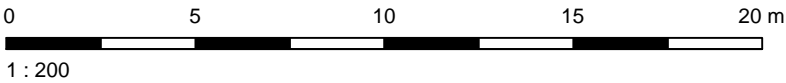

D				
C				
B				
A				
Änderungen		Datum	Bearb.	Geprüft

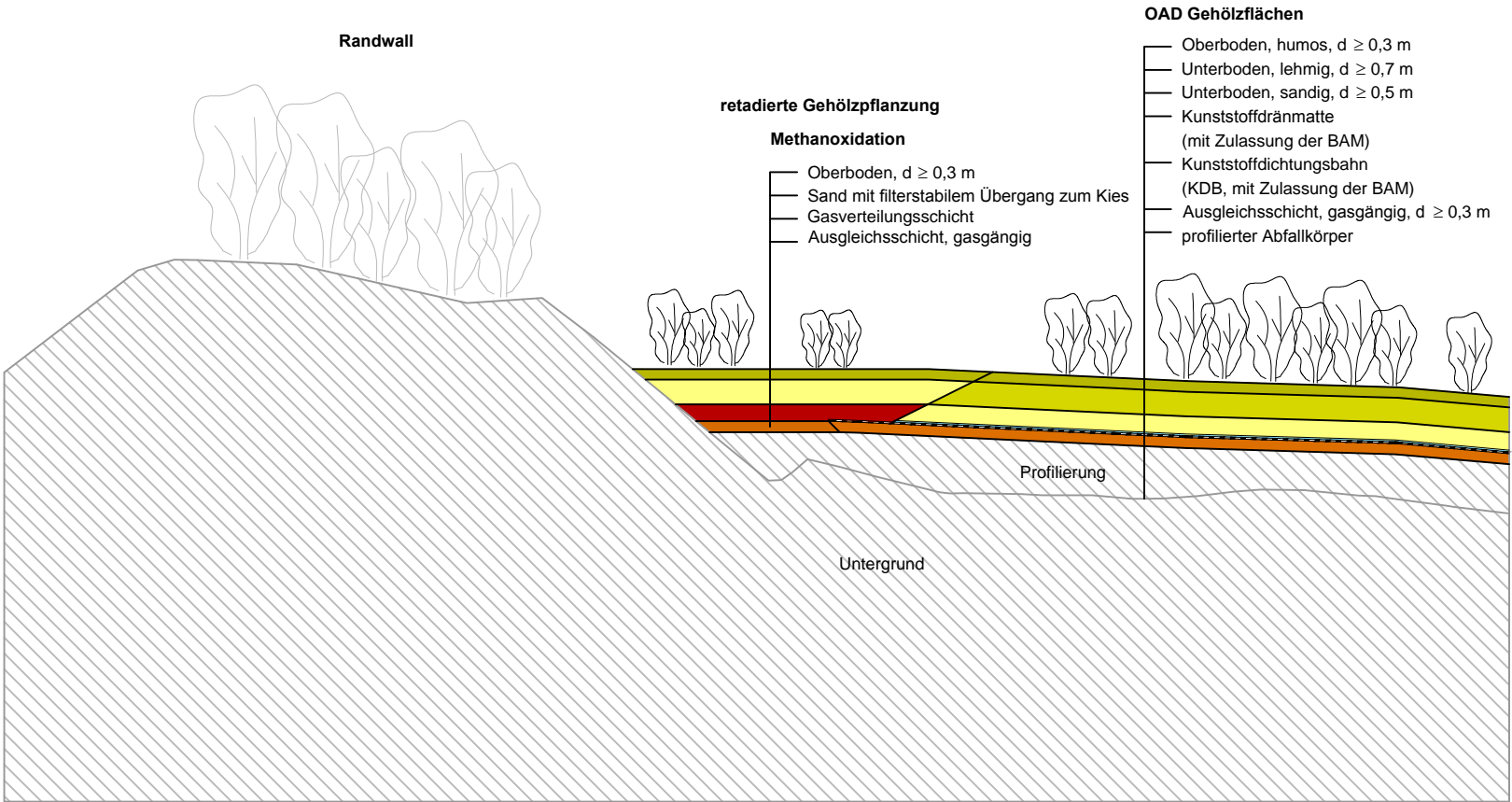
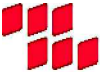

melchior + wittpohl
Ingenieurgesellschaft

Rödingsmarkt 43
20459 Hamburg
Tel. 040/430950-0
Fax 040/430950-20
info@mplusw.de

Dr. Born - Dr. Ermel GmbH
-Ingenieure-

Finienweg 7
28832 Achim
Tel.: 04202/7580
Fax: 04202/758500
E-Mail: info@born-ermel.de
http://www.born-ermel.de



Stadt Köln

Umwelt- und Verbraucherschutzamt
Willy-Brandt-Platz 2
20679 Köln

Stilllegung Altdeponie Butzweilerstraße (AL 40603)

Genehmigungsplanung

Detailschnitt 3

Anlage

9.2

Projekt Nr.: 10-050	Maßstab: 1:200	Gezeichnet : kä
Zeichnung Nr.: G-S-06_03	Datum: 30.01.2013	Bearbeitet: d
Datei: G-S-06_11.dwg	Blattgröße: DIN A3	Geprüft: m