DIGITALE VERSION DES LANDSCHAFTSPLANS KÖLN
Karte der Entwicklungsziele

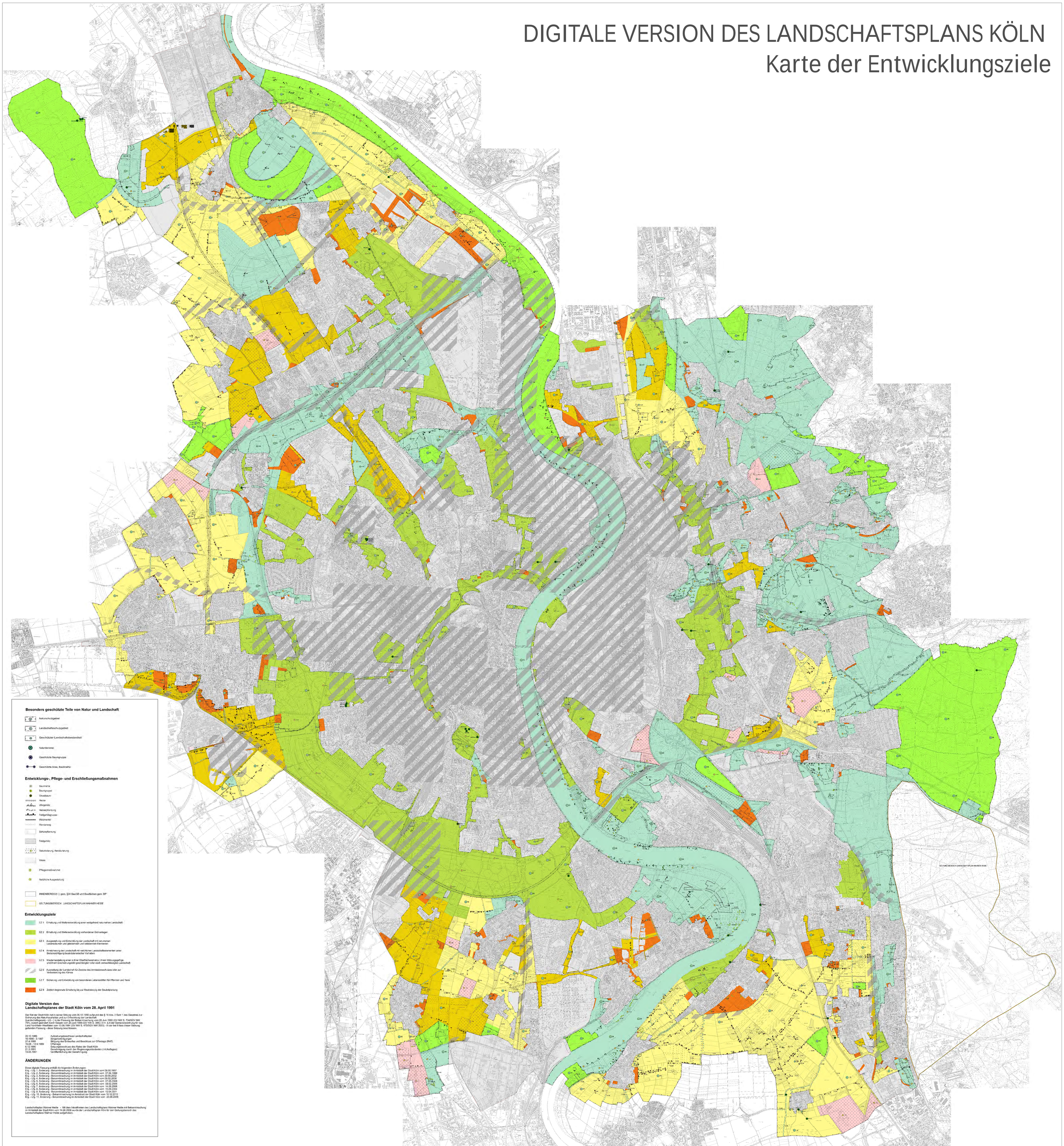

Besonders geschützte Teile von Natur und Landschaft

- Naturschutzgebiet
- Landschaftsschutzgebiet
- Geschützter Landschaftsbestandteil
- Naturdenkmal
- Geschützte Baumgruppe
- Geschützte Allee, Baumreihe

Entwicklungs-, Pflege- und Erschließungsmaßnahmen

- Baumreihe
- Baumgruppe
- Einzelbaum
- Hecke
- Ufergehölz
- Heckenpflanzung
- Feldgehölzgruppe
- Waldmantel
- Wanderweg
- Schutzpflanzung
- Feldgehölz
- Rekultivierung, Renaturierung
- Wiese
- Pflegemaßnahme
- Natürliche Ausgestaltung

INNENBEREICH | gem. §34 BauGB und Bauflächen gem. BP

GELTUNGSBEREICH LANDSCHAFTSPLAN WAHNER HEIDE

Entwicklungsziele

- EZ 1 Erhaltung und Weiterentwicklung einer weitgehend naturnahen Landschaft
- EZ 2 Erhaltung und Weiterentwicklung vorhandener Grünanlagen
- EZ 3 Ausgestaltung und Entwicklung der Landschaft mit naturnahen Lebensräumen und gliedernden und belebenden Elementen
- EZ 4 Anreicherung der Landschaft mit natürlichen Landschaftselementen unter Berücksichtigung baulichstandortlicher Vorhaben
- EZ 5 Wiederherstellung einer in ihrer Oberflächennatur, ihrem Wirkungsgefüge und ihrem Erscheinungsbild geschädigten oder stark vernachlässigten Landschaft
- EZ 6 Ausstattung der Landschaft für Zwecke des Immissionsschutzes oder zur Verbesserung des Klimas
- EZ 7 Sicherung und Entwicklung von besonderen Lebensstätten für Pflanzen und Tiere
- EZ 8 Zeitlich begrenzte Einhaltung bis zur Realisierung der Bauleitplanung

Digitale Version des Landschaftsplanes der Stadt Köln vom 28. April 1991

Der Rat der Stadt Köln hat in seiner Sitzung vom 06.12.1990 aufgrund des § 16 Abs. 2 Satz 1 des Gesetzes zur Sicherung des Naturhaushaltes und zur Entwicklung der Landschaft (Landschaftsgesetz - LG -) in der Fassung der Bekanntmachung vom 28.Juni 1980 (GV NW S. 734/SGV NW 791), zuletzt geändert durch Gesetz vom 20.Juni 1989 (GV NW S. 366) i.V.m. § 4 der Gemeindeordnung für das Land Nordrhein-Westfalen vom 13.08.1984 (GV NW S. 475/SGV NW 2023) - in der bei Erlass dieser Satzung geltenden Fassung - diese Satzung beschlossen.

20.10.1986	Aufstellungsbeschluss Landschaftsplan
10.1986 - 3.1987	Bürgerbeteiligungen
27.4.1989	Billigung des Entwurfes und Beschluss zur Offenlage (RAT)
15.08 - 14.9.1989	Offenlage
6.12.1990	Satzungsbeschluss des Rates der Stadt Köln
21.3.1991	Genehmigung durch den Regierungspräsidenten (mit Auflagen)
13.05.1991	Veröffentlichung der Genehmigung

ÄNDERUNGEN

Diese digitale Fassung enthält die folgenden Änderungen:
Erg. - Lfg. 1. Änderung - Bekanntmachung im Amtsblatt der Stadt Köln vom 08.06.1997
Erg. - Lfg. 2. Änderung - Bekanntmachung im Amtsblatt der Stadt Köln vom 07.06.1999
Erg. - Lfg. 3. Änderung - Bekanntmachung im Amtsblatt der Stadt Köln vom 20.09.2002
Erg. - Lfg. 4. Änderung - Bekanntmachung im Amtsblatt der Stadt Köln vom 08.02.2006
Erg. - Lfg. 5. Änderung - Bekanntmachung im Amtsblatt der Stadt Köln vom 07.05.2008
Erg. - Lfg. 6. Änderung - Bekanntmachung im Amtsblatt der Stadt Köln vom 08.02.2006
Erg. - Lfg. 7. Änderung - Bekanntmachung im Amtsblatt der Stadt Köln vom 14.06.2006
Erg. - Lfg. 8. Änderung - Bekanntmachung im Amtsblatt der Stadt Köln vom 08.09.2006
Erg. - Lfg. 9. Änderung - Bekanntmachung im Amtsblatt der Stadt Köln vom 13.04.2011
Erg. - Lfg. 10. Änderung - Bekanntmachung im Amtsblatt der Stadt Köln vom 18.12.2010
Erg. - Lfg. 11. Änderung - Bekanntmachung im Amtsblatt der Stadt Köln vom 23.08.2006

Landschaftsplan Wahner Heide - Mit dem Inkrafttreten des Landschaftsplans Wahner Heide mit Bekanntmachung im Amtsblatt der Stadt Köln vom 14.06.2006 wurde der Landschaftsplan Köln für den Geltungsbereich des Landschaftsplans Wahner Heide aufgehoben.

Die Oberbürgermeisterin
Amt für Landschaftspflege und Grünflächen

Stadt Köln

1.000 500 0 1.000 2.000 3.000 Meter

DIGITALE VERSION DES LANDSCHAFTSPLANS KÖLN
rechtsverbindlich ist ausschließlich die analoge Version

Maßstab bei Druck auf 110 x 130 cm : 1:25.000
Bezugsmaßstab: 1:10.000